Uniquement Vôtre

Vor etwa einem Jahr haben wir einen ganz speziellen Ort vorgestellt, der in einem sehr dynamischen Viertel von Lausanne liegt, in Sébeillon, und an dem viel modernes Design sowie Vintage-Design zu finden ist. Es ist einer dieser Orte, an dem sich hippe Möbel und urbane Kunst so wunderbar mischen. Doch es ist die tolle Entwicklung dieses Unternehmens, die uns veranlasst, nun erneut darüber zu schreiben. Allein schon sein Name ist Programm: Uniquement Vôtre, zu Deutsch: Allein Ihrs. Was man dort findet, ist kunterbunt zusammengewürfelt, sehr erstaunlich und unglaublich spielerisch. Diese Reichhaltigkeit ist sicherlich auf die verschiedenen Erfahrungen der Gründer des Unternehmens zurückzuführen: Der erste kommt aus der Welt des Handels, der zweite ist auf Möbeldesign spezialisiert und die anderen beiden stammen aus einem künstlerischen und musischen Umfeld und haben viel Auslandserfahrung. Die Geschichte beginnt im Jahr 2008 mit der Gründung einer Aktiengesellschaft (SA). Dann entdeckten die Eigentümer die verfallenen, 800 m² großen Räumlichkeiten einer ehemaligen Weinkellerei in einem Art-Déco-Gebäude in Lausanne in einem Viertel, von dem zu erwarten war, dass es sich in Zukunft noch ziemlich mausert. Auf den ersten Blick passt der Ort zunächst gar nicht zu dem geplanten Konzept, doch die 4 Partner verwandelten ihn auf beeindruckende Weise, so dass er nun einen Rahmen bietet, in dem die ausgestellten Stücke so richtig zur Geltung kommen. Uniquement Vôtre sagt dazu: «Unsere Idee ist es, von Le Corbusier bis Star Wars ein harmonisches Konzept anzubieten, das eine Verbindung zwischen den verschiedenen Elementen aus den Bereichen Design und Graphik schafft und unterschiedliche künstlerische und kulturelle Strömungen vereint, die unser kollektives Unterbewusstsein geprägt haben und die gleichzeitig zukunftsweisend sind.» Eine faszinierende Philosophie! Nachdem das Unternehmen 24 Monate am Markt war, konnte es bereits die ersten größeren Erfolge verzeichnen: Unter anderem bekam es, nachdem es einen entsprechenden internationalen Wettbewerb gewonnen hatte, den Zuschlag für die Gestaltung der VIP-Zone «B6» des Jazz-Festivals von Montreux, und das gleich für 4 Jahre! Event-Management wurde ein so wichtiger Teil des Unternehmens, dass eine Extraabteilung dafür eingerichtet wurde. Doch die Firma konnte ihr Know-how noch bei weiteren interessanten Projekten einbringen: Bei der Gestaltung des CIO-Sitzes, bei der Einrichtung der erfolgreichen Lausanner Punk Bar, der Banque Pictet in Lausanne, bei der Gestaltung von Io soin de soi und von Nespresso in Lausanne, um nur einige zu nennen. Wenn Sie also nach einem originellen Ort suchen und Design-Objekte entdecken wollen, die Sie erstaunen und begeistern, dann ist Sévelin 54 sicherlich die richtige Adresse.

Voilà environ un an, nous vous avions présenté un lieu très spécial situé dans un quartier en pleine évolution de la ville de Lausanne, celui de Sévelin, dédié au design actuel ou vintage, un de ces lieux où se mélange avec aisance mobilier tendance et art urbain. Mais la forte et belle évolution de cette entreprise, nous encourage à vous en parler à nouveau. Son nom est à lui seul un programme : Uniquement Vôtre. Tout ce qu'on y trouve est à la fois hétéroclite, étonnant et ludique. Cette richesse découle à coup sûr de la mixité d'expériences de ses fondateurs, le premier venant du secteur commercial, le second est spécialisé dans le mobilier design et les deux derniers issus quant à eux d'un milieu artistique et musical avec une riche expérience à l'étranger. L'histoire commence au début 2008 avec la création de la SA. Puis c'est la découverte et le coup de foudre pour des locaux vinicoles dévastés de 800 m² dans un bâtiment de période Art Déco à Lausanne, dans le quartier promis à une forte extension tendance de Sévelin. A première vue, ce lieu est totalement décalé par rapport au concept final, mais les 4 partenaires le transforment en un superbe décor dans lequel les pièces présentées y trouvent un véritable écrin. Uniquement Vôtre l'affirme : « De Le Corbusier à Star Wars, l'idée est de proposer un concept harmonieux ralliant les différents éléments design, graphiques, les courants artistiques et culturels ayant marqués l'inconscient collectif tout en anticipant ceux de demain »… Philosophie alléchante et décalée à souhait ! Après 24 mois d'activités, cette jeune société a réussi déjà quelques grands « coups » dont la signature, après une mise au concours internationale, de la zone VIP « B6 » du Festival Jazz Festival de Montreux, ceci pour encore 4 ans ! ! Le secteur événementiel prend une telle importance qu'un service dédié a été créé. En plus de cela c'est déjà sur des projets intéressants que la société a pu démontrer son savoir faire, comme par exemple : le siège du CIO, le bar à succès lausannois Punk Bar, la Banque Pictet à Lausanne, Io soin de soi et Nespresso à Lausanne… Alors si vous recherchez un endroit original, particulier et des pièces au design étonnant et enthousiasmant, Sévelin 54 est certainement un excellent choix.
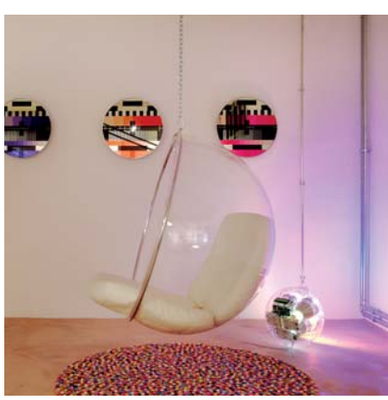
Uniquement Vôtre
Av. de Sévelin 54
1004 Lausanne
www.uniquementvotre.ch